

COMUNE DI ZONE



PROVINCIA DI BRESCIA

## INDIVIDUAZIONE DEL RETICOLO IDRICO MINORE E DELLE FASCE DI RISPETTO

(AI SENSI DELLE D.G.R. n° 7/7868 del 25/01/2002, n° 7/13950 del 01/08/2003)

### PROPOSTA DI MODIFICA - Aprile 2012



**Geo.Te.C.**

Geologia Tecnica Camuna

Via Albera 3 - Darfo Boario Terme (BS)

tel / fax 0364 - 533637

e-mail: info@geotec-studio.it

Dr. Geol. Fabio Alberti



La presente nota è stata redatta su incarico dell'Amministrazione Comunale di Zone (BS) e riguarda la proposta di modifica del reticolo idrico minore comunale, redatto dallo scrivente, attraverso due variazioni di entità minima, consistenti nella rimozione della parte iniziale di un corso d'acqua per un brevissimo tratto e nell'inserimento di un nuovo corso d'acqua avente lunghezza molto limitata; le modifiche proposte rappresentano correzione di errori materiali emersi in seguito ad una migliore valutazione di terreno dell'area in esame anche in ragione della disponibilità di una carta topografica comunale in scala 1:10.000 avente un miglior dettaglio rispetto alla Carta Tecnica Regionale in scala 1:10.000.

I corsi d'acqua oggetto delle variazioni proposte sono entrambi ubicati in località Casola lungo la parte superiore del versante sinistro della Val Gasso, nel settore non urbanizzato del territorio comunale, rappresentato nella tavola 1 alla scala 1:10.000 dello studio di individuazione del reticolo minore.

Le modifiche proposte sono descritte in dettaglio nel seguito ed illustrate negli estratti cartografici e nella documentazione fotografica a fine testo.

- Si propone di rimuovere la parte iniziale del corso d'acqua n°46 (denominato Cornella 1) per una lunghezza di 30 m circa e un dislivello di 10 m circa, in quanto si è verificata l'effettiva insussistenza di un corso d'acqua anche solo temporaneo in questo tratto, diversamente da quanto riportato nella cartografia del reticolo minore comunale; il corso d'acqua n° 46 avrebbe quindi inizio dalla quota di 1085 m e non più dalla quota 1095 m. Il tratto oggetto di modifica, così come tutto il corso d'acqua a valle, non è rappresentato sulle mappe catastali come demaniale.
- Si propone di aggiungere, come diramazione di monte in destra orografica del precedente n° 46, il corso d'acqua n° 205 (che prenderà il nome di Cornella 5) a partire dalla quota 1065 m e fino alla quota 1110 m con lunghezza di 130 m circa, in quanto si è verificata la presenza di un impluvio a carattere temporaneo in questa posizione, erroneamente non rappresentato nella cartografia del reticolo minore.

In caso di parere favorevole degli uffici competenti, la documentazione che costituisce lo studio di definizione del reticolo idrico comunale sarà modificata inserendo le modifiche proposte.

Dr. geol. Alberti Fabio



Darfo Boario Terme, Aprile 2012

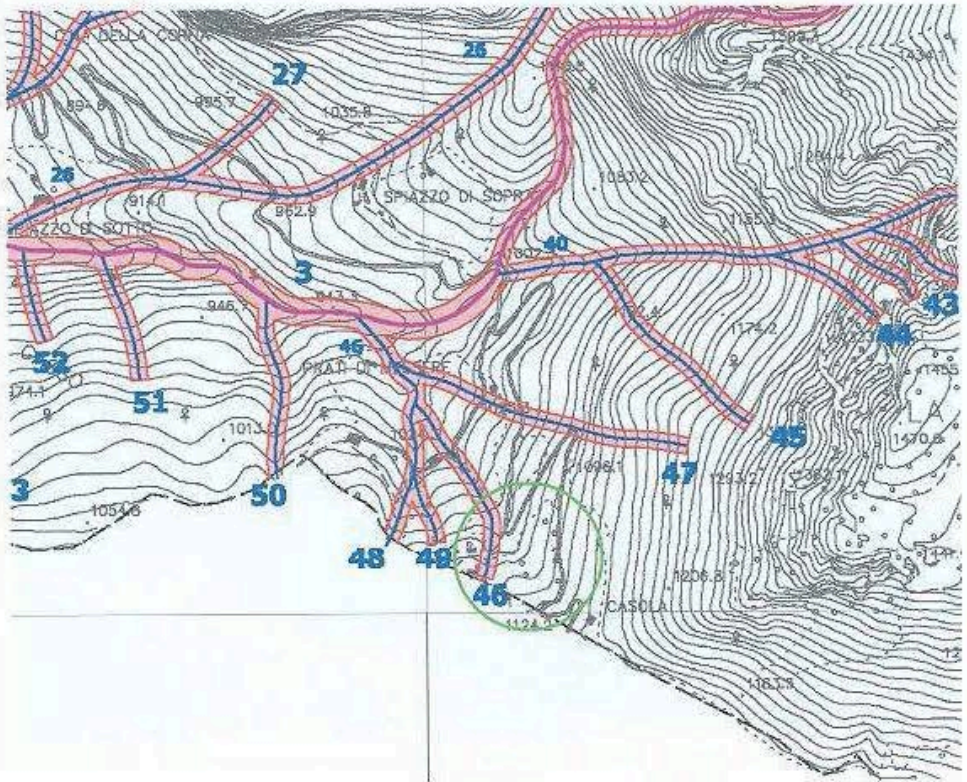

Cartografia del reticolo idrico minore nel settore in esame, versione attuale (sopra) e versione con proposta di modifica (sotto). Nell'area cerchiata sono evidenziate le variazioni proposte (raccorciamento n° 46 e inserimento

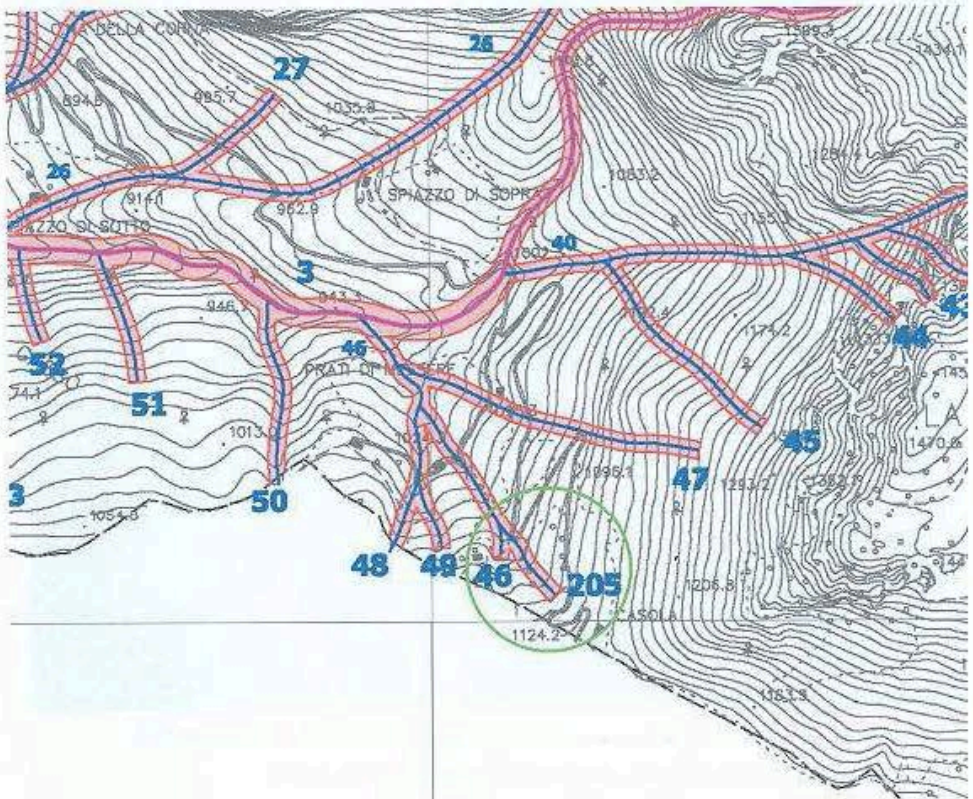



FOTOGRAFIA 1: tratto iniziale del corso d'acqua n° 46 visto da monte, oggetto della proposta di accorciamenti. Il nuovo punto di inizio sarebbe collocato immediatamente a monte della strada e delle piante visibili sullo sfondo.



FOTOGRAFIA 2: nuovo punto di inizio proposto per il corso d'acqua n° 46 (visto da valle) posto immediatamente a monte della strada e delle piante.

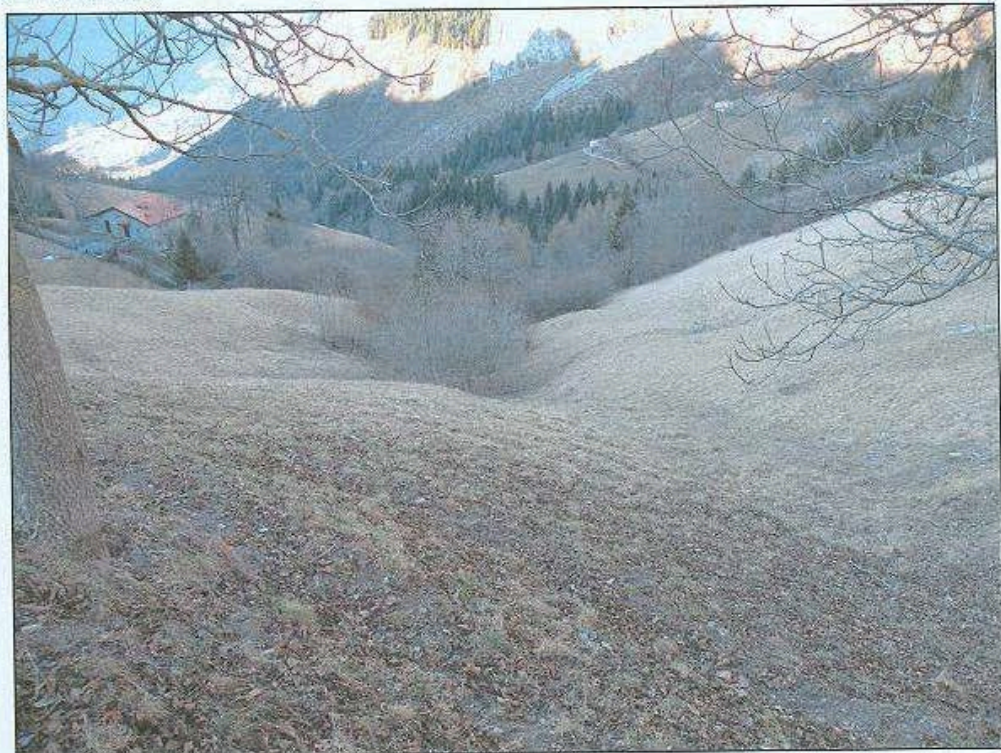

FOTOGRAFIA 3: corso d'acqua n° 205 del quale si propone l'aggiunta. Il punto di inizio è posto poco a monte del gruppo di piante al centro dell'immagine



FOTOGRAFIA 3: corso d'acqua n° 205 del quale si propone l'aggiunta, presso l'attraversamento delle strade posto poco a monte della confluenza nel n° 46